1 этаж. дом 232.0 м²

23 ноября, 16:10

Нижегородская область, Богородский муниципальный округ, д. Высоково, ул. Пригородная, 270

13 500 000 □



Общая информация:

Тип земли:	ИЖС
Площадь участка:	16.0 сот.

Представитель: **Представитель: ID 12554601**

Номер объекта: 1952925. Доброго дня! Предлагаем рассмотреть и приобрести новый одноэтажный дом 2022 года постройки. Удобная планировка, всё новое. Внутренний ремонт с финишной отделкой, частично требует незначительного завершения (покраска/поклейка обоев, установка плинтусов). При этом, уже созданный комфорт и уют, позволяет жить в доме круглогодично. Теплый пол установлен по всей площади дома, гараж на 2 авто, водопровод (скважина), водоотведение (септик), отопление АГВ. Дом расположен на ровном, прямоугольном земельном участке 16 соток. Хорошая транспортная развязка. Подъездные пути заасфальтированы. Продуктовые магазины, остановка общественного транспорта находятся в шаговой доступности. Красивое и тихое место для отдыха, чистый, свежий воздух. Для любителей активного, здорового образа жизни в зимний период отличным дополнением для спорта и отдыха будет лыжная база Снежинка находящаяся неподалёку в деревне. Классное, комфортное место для жизни рядом с г. Богородск. Показы в удобное Вам время, обращайтесь, с уважением Александр. Обеспечение комфортной и безопасной сделки, юридическое сопровождение. Деятельность агентства застрахована.

Ссылка на объявление: https://www.cian.ru/sale/suburban/332405135

© 2012 - 2026 ЦИАН. Крупнейшая и самая достоверная база данных по аренде и продаже жилой, коммерческой и загородной недвижимости - www.cian.ru

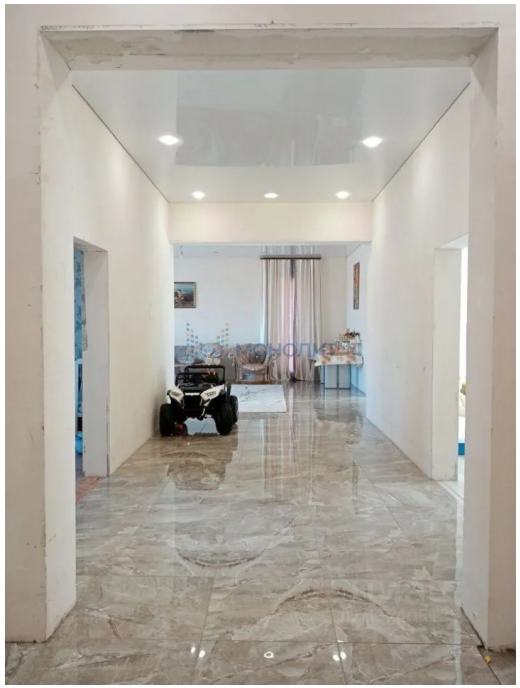



© 2012 - 2026 ЦИАН. Крупнейшая и самая достоверная база данных по аренде и продаже жилой, коммерческой и загородной недвижимости - www.cian.ru









© 2012 - 2026 ЦИАН. Крупнейшая и самая достоверная база данных по аренде и продаже жилой, коммерческой и загородной недвижимости - www.cian.ru



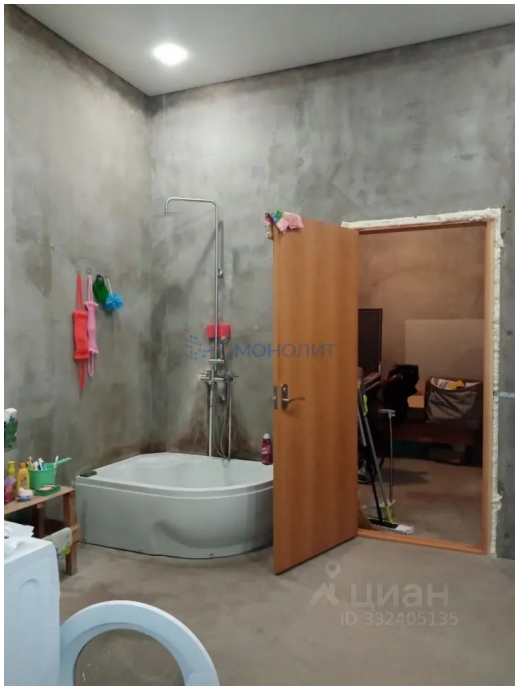





© 2012 - 2026 ЦИАН. Крупнейшая и самая достоверная база данных по аренде и продаже жилой, коммерческой и загородной недвижимости - www.cian.ru



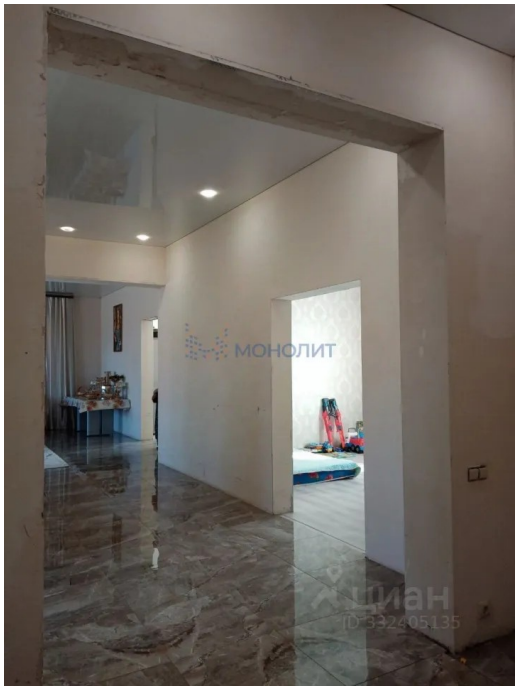





© 2012 - 2026 ЦИАН. Крупнейшая и самая достоверная база данных по аренде и продаже жилой, коммерческой и загородной недвижимости - www.cian.ru









© 2012 - 2026 ЦИАН. Крупнейшая и самая достоверная база данных по аренде и продаже жилой, коммерческой и загородной недвижимости - www.cian.ru









© 2012 - 2026 ЦИАН. Крупнейшая и самая достоверная база данных по аренде и продаже жилой, коммерческой и загородной недвижимости - www.cian.ru









© 2012 - 2026 ЦИАН. Крупнейшая и самая достоверная база данных по аренде и продаже жилой, коммерческой и загородной недвижимости - www.cian.ru









© 2012 - 2026 ЦИАН. Крупнейшая и самая достоверная база данных по аренде и продаже жилой, коммерческой и загородной недвижимости - www.cian.ru









© 2012 - 2026 ЦИАН. Крупнейшая и самая достоверная база данных по аренде и продаже жилой, коммерческой и загородной недвижимости - www.cian.ru

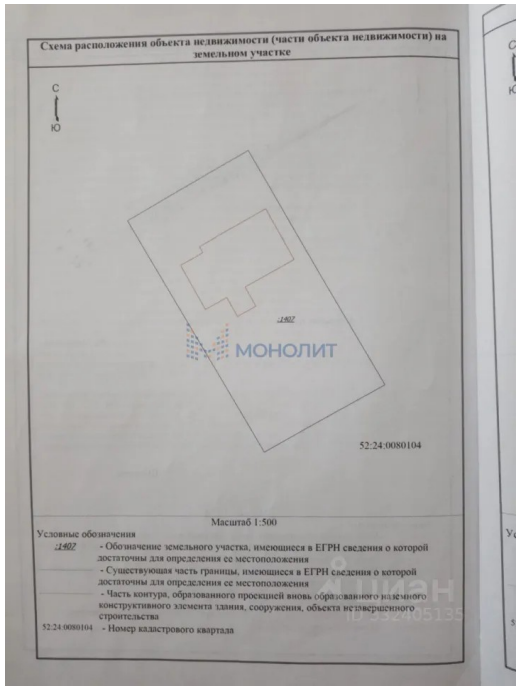
Схема расположения объекта недвижимости (части объекта недвижимости) на земельном участке

С
Ю

:1407

52:24:0080104

Масштаб 1:500

Условные обозначения

:1407 - Обозначение земельного участка, имеющиеся в ЕГРН сведения о которой достаточны для определения ее местоположения

- Существующая часть границы, имеющиеся в ЕГРН сведения о которой достаточны для определения ее местоположения

- Часть контура, образованного проекцией вновь образованного наземного конструктивного элемента здания, сооружения, объекта незавершенного строительства

52:24:0080104 - Номер кадастрового квартала

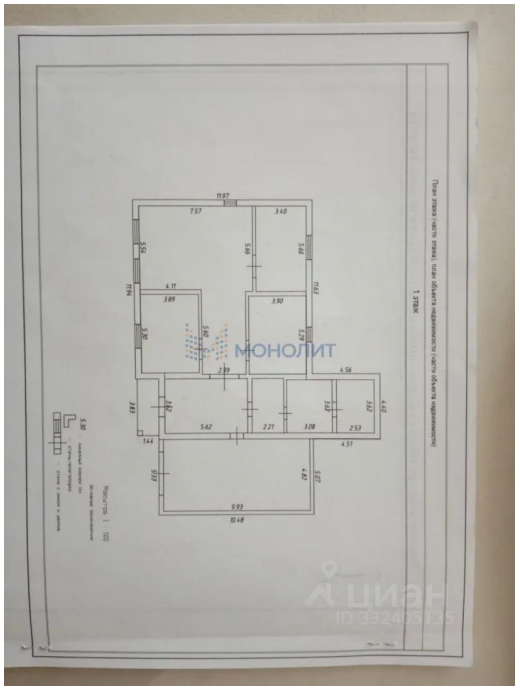

© 2012 - 2026 ЦИАН. Крупнейшая и самая достоверная база данных по аренде и продаже жилой, коммерческой и загородной недвижимости - www.cian.ru