1 этаж. дом 103.2 м²

11 ноября, 21:13

Нижегородская область, Нижний Новгород, район Ленинский, Палехская ул., 34

9 200 000 ₽



Общая информация:

Тип земли:	ИЖС
Площадь участка:	10.0 сот.

Представитель: **Представитель: ID 128714218**

Продаю жилой дом площадью 103, 2 кв.м. в отличном месте. Дом представляет из себя одноэтажное строение из комбинированных материалов. (одна часть продаваемого дома а из дерева, вторая из кирпича) расположено на участке 948 кв.м. В доме 2 входа, внутри есть проход из одной части в другую. Высота потолков 2,7 м. Деревянная постройка состоит из: - коридор - 9,7кв.м. (неотапливаемый коридор возле деревянного крыльца). -коридор -4.9кв.м. -лаз на чердак (неотапливаемый), -коридор -2, 6кв.м, -кухня - 7,5 кв.м.(старая кухня) - жилая комната -18кв. м., - гостиная - 19,2кв.м., Кирпичная постройка состоит из: - жилая комната -13, 8кв.м., - прихожая - 7,1кв.м., - кухня -8, 6 кв.м., (новая кухня), - котельная - 2,7кв.м. Отопление газовое (в доме 2 газовых врезки). Вода центральная. В доме 2 санузла, также 2 выгребные ямы. На территории имеется баня (под ремонт), сарай, кирпичный гараж. Участок ухожен, есть теплица для выращивания овощей размером 42. Асфальтированная дорога обеспечивает легкий доступ к дому. Хорошие, отзывчивые соседи. Торг после просмотра.

Ссылка на объявление: https://www.cian.ru/sale/suburban/331369944

© 2012 - 2026 ЦИАН. Крупнейшая и самая достоверная база данных по аренде и продаже жилой, коммерческой и загородной недвижимости - www.cian.ru





© 2012 - 2026 ЦИАН. Крупнейшая и самая достоверная база данных по аренде и продаже жилой, коммерческой и загородной недвижимости - www.cian.ru









© 2012 - 2026 ЦИАН. Крупнейшая и самая достоверная база данных по аренде и продаже жилой, коммерческой и загородной недвижимости - www.cian.ru

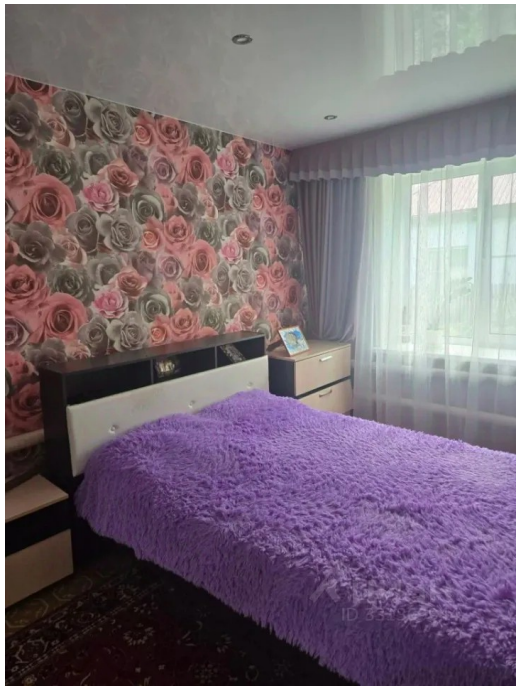







© 2012 - 2026 ЦИАН. Крупнейшая и самая достоверная база данных по аренде и продаже жилой, коммерческой и загородной недвижимости - www.cian.ru









© 2012 - 2026 ЦИАН. Крупнейшая и самая достоверная база данных по аренде и продаже жилой, коммерческой и загородной недвижимости - www.cian.ru









© 2012 - 2026 ЦИАН. Крупнейшая и самая достоверная база данных по аренде и продаже жилой, коммерческой и загородной недвижимости - www.cian.ru









© 2012 - 2026 ЦИАН. Крупнейшая и самая достоверная база данных по аренде и продаже жилой, коммерческой и загородной недвижимости - www.cian.ru



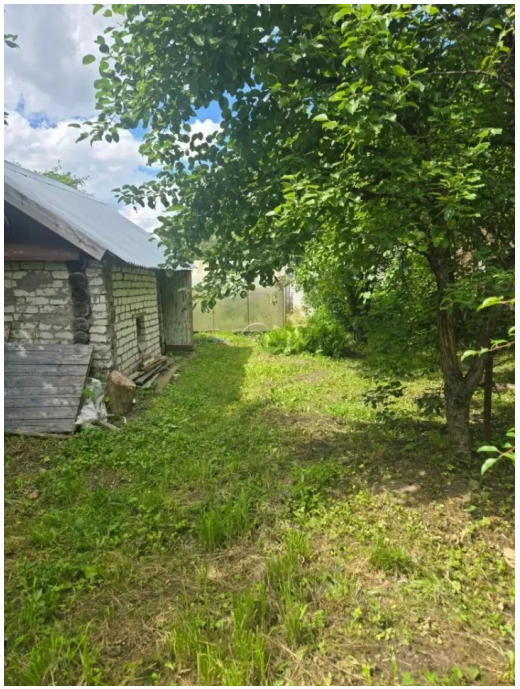





© 2012 - 2026 ЦИАН. Крупнейшая и самая достоверная база данных по аренде и продаже жилой, коммерческой и загородной недвижимости - www.cian.ru





© 2012 - 2026 ЦИАН. Крупнейшая и самая достоверная база данных по аренде и продаже жилой, коммерческой и загородной недвижимости - www.cian.ru