2-комн. кв. посуточно

23 ноября, 07:40

Нижегородская область, Нижний Новгород, район Нижегородский, Большая Покровская ул., 24/22

Метро: Горьковская, 11 мин. пешком

4 880 □ в сутки

депозит, без предоплаты

Общая информация:

Этаж:	2 / 3
Общая площадь:	45.0 м²
Площадь комнат:	20 м²
Жилая площадь:	—
Площадь кухни:	—

В квартире:

- ✗ Кухонная мебель
- ✗ Мебель
- ✓ Холодильник
- ✗ Можно с животными
- ✗ Можно с детьми
- ✗ Телевизор
- ✓ Стиральная машина
- ✗ Балкон
- ✗ Телефон

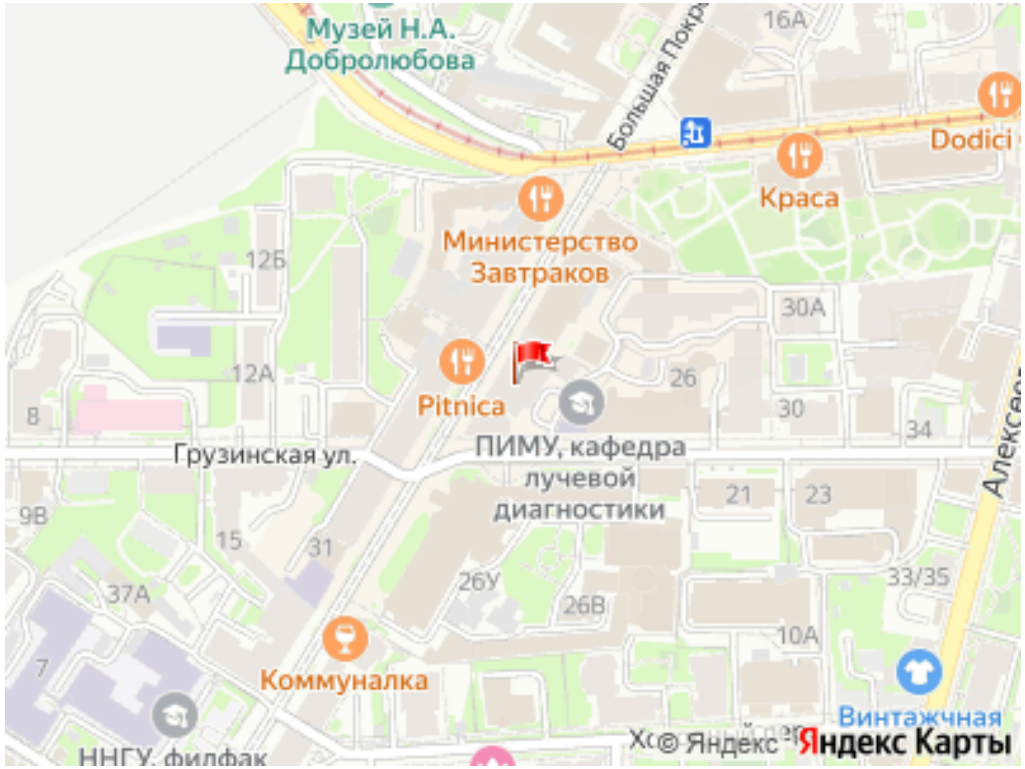

Представитель: **Партнёр Циан**

Современная видовая квартира-судия в самом центре пешеходной улицы. Исторический дом со своей душой и историей. Вид из окон на достопримечательность Центральный Банк. В апартаментах сделан ремонт в 2024г. Комфортный ортопедический матрас, хорошее постельное белье и полотенца сделают ваш отдых комфортным и приятным. Есть Wifi, телевизор, кухонный гарнитур, плита и набор необходимой посуды, а так же стиральная машина, утюг и фен. Шаговая доступность до всех основных достопримечательностей нашего города и удобной транспортной развязки с метро. Отличное решение для туристических поездок, командировок и просто приятного вечера в одной из лучших локаций города.

Ссылка на объявление: https://www.cian.ru/rent/flat/313768165

© 2012 - 2026 ЦИАН. Крупнейшая и самая достоверная база данных по аренде и продаже жилой, коммерческой и загородной недвижимости - www.cian.ru



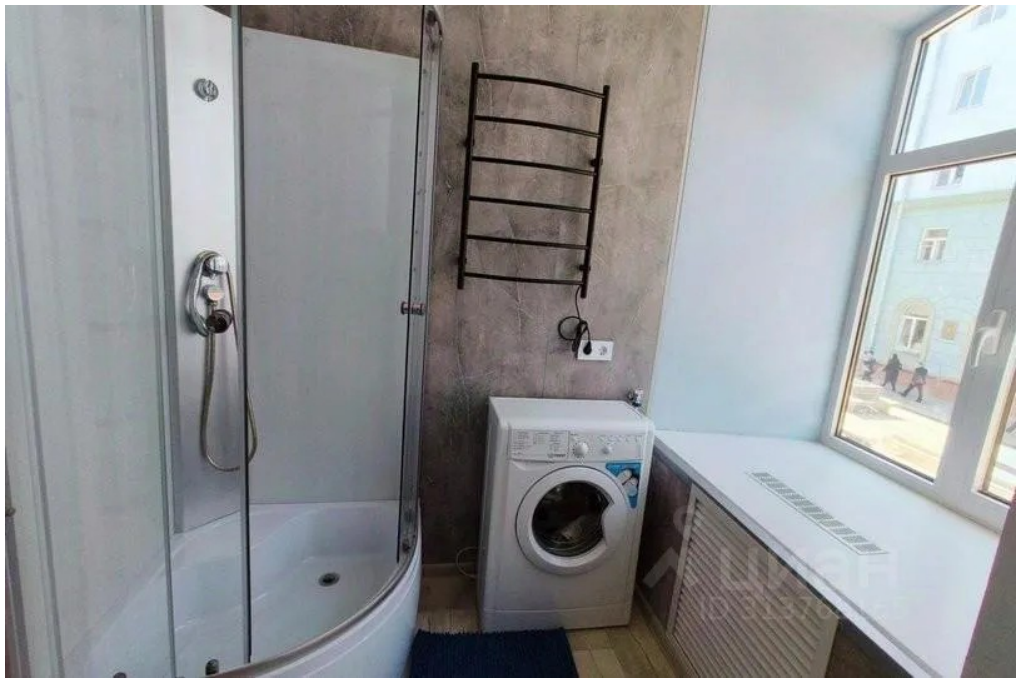





© 2012 - 2026 ЦИАН. Крупнейшая и самая достоверная база данных по аренде и продаже жилой, коммерческой и загородной недвижимости - www.cian.ru









© 2012 - 2026 ЦИАН. Крупнейшая и самая достоверная база данных по аренде и продаже жилой, коммерческой и загородной недвижимости - www.cian.ru





© 2012 - 2026 ЦИАН. Крупнейшая и самая достоверная база данных по аренде и продаже жилой, коммерческой и загородной недвижимости - www.cian.ru