2-комн. кв. на длительный срок (от года)

03 ноября, 22:19

Нижегородская область, Нижний Новгород, район Советский, ул. Романтиков, 9

Метро: Горьковская, 11 мин. на машине

48 000 ₽ в месяц

1 мес. предоплата + депозит, комиссия 0%

Общая информация:

Этаж:	3 / 19
Общая площадь:	62.0 м²
Площадь комнат:	—
Жилая площадь:	—
Площадь кухни:	15.0 м²

В квартире:

- ✓ Кухонная мебель
- ✓ Мебель
- ✓ Холодильник
- ✓ Можно с животными
- ✓ Можно с детьми
- ✓ Телевизор
- ✓ Стиральная машина
- ✓ Лоджия
- ✗ Телефон



Представитель: **Представитель: ID 106537498**

Сдается с 01.12. Просмотр с 01.12. На длительный срок порядочным аккуратным арендаторам. Можно с детьми, животные по согласованию. Новый обжитой микрорайон, вся необходимая инфраструктура в шаговой доступности: магазины, садики, школы, ТЦ, Парк Щелковский хутор. Безопасный двор без машин, детская площадка, на придомовой территории и в подъезде ведётся видеонаблюдение. Есть вся необходимая бытовая техника, гардеробная - много места для хранения. Электроэнергия и водоснабжение оплачивается по счетчикам. При необходимости предоставляются отчетные документы, временная регистрация (обсуждается).

Ссылка на объявление: https://www.cian.ru/rent/flat/302195356

© 2012 - 2026 ЦИАН. Крупнейшая и самая достоверная база данных по аренде и продаже жилой, коммерческой и загородной недвижимости - www.cian.ru





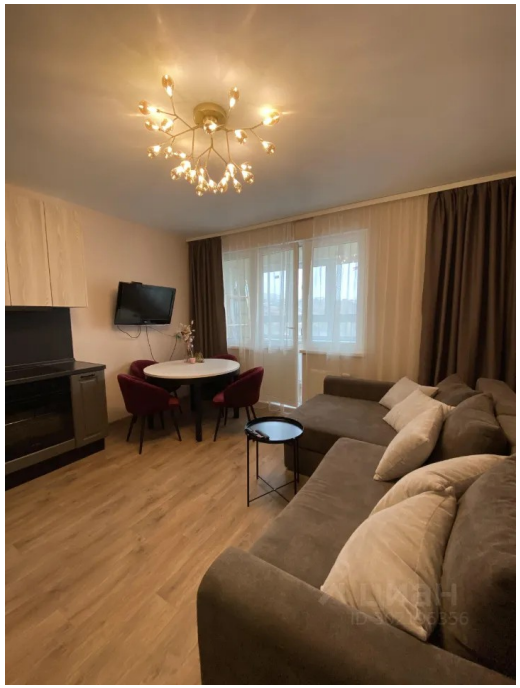



© 2012 - 2026 ЦИАН. Крупнейшая и самая достоверная база данных по аренде и продаже жилой, коммерческой и загородной недвижимости - www.cian.ru



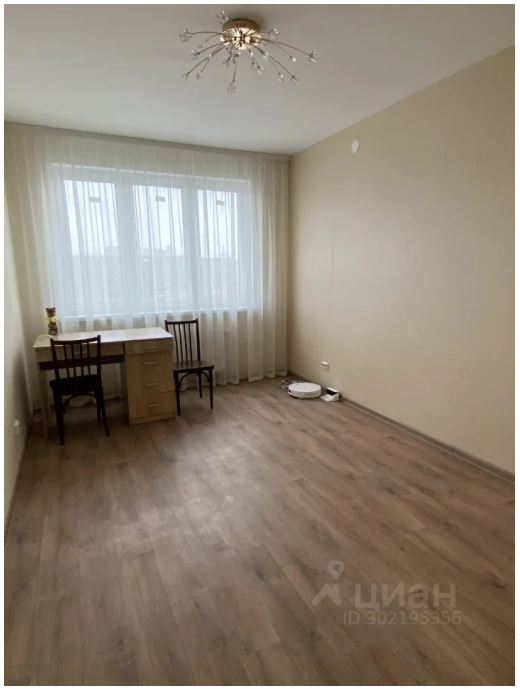





© 2012 - 2026 ЦИАН. Крупнейшая и самая достоверная база данных по аренде и продаже жилой, коммерческой и загородной недвижимости - www.cian.ru









© 2012 - 2026 ЦИАН. Крупнейшая и самая достоверная база данных по аренде и продаже жилой, коммерческой и загородной недвижимости - www.cian.ru





© 2012 - 2026 ЦИАН. Крупнейшая и самая достоверная база данных по аренде и продаже жилой, коммерческой и загородной недвижимости - www.cian.ru