1-комн. кв. посуточно

23 ноября, 06:55

Нижегородская область, Нижний Новгород, район Московский, Московское ш., 167к4

Метро: Бурнаковская, 23 мин. пешком

4 000 ₽ в сутки

депозит, без предоплаты

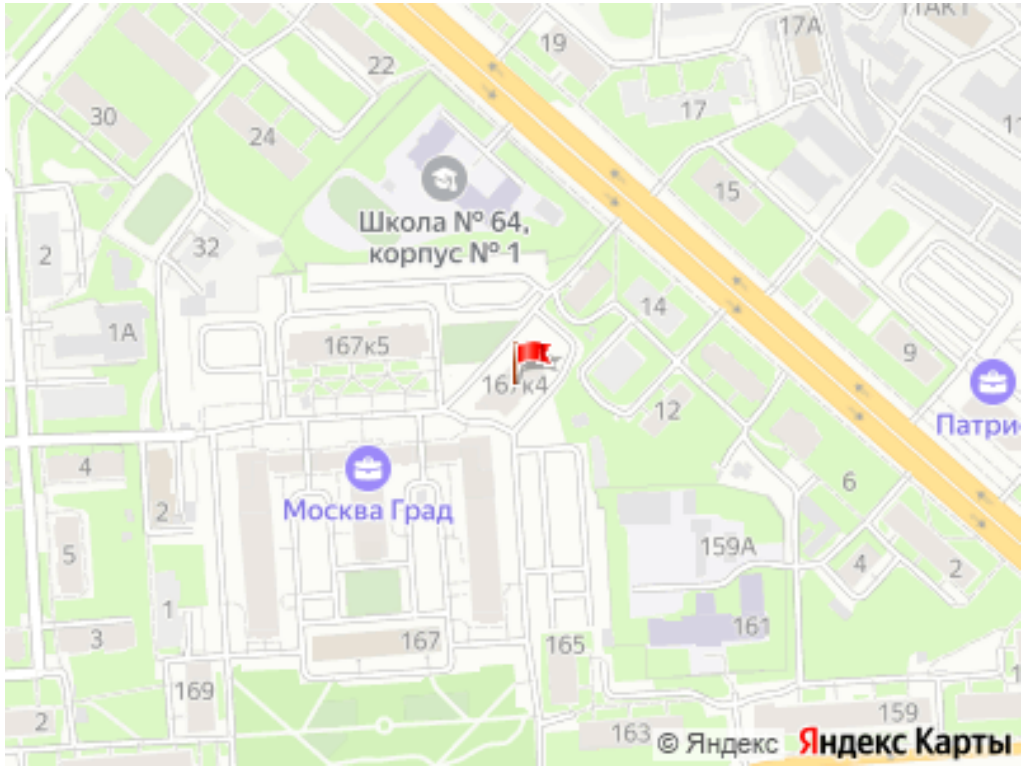

Общая информация:

Этаж:	6 / 9
Общая площадь:	25.0 м²
Площадь комнат:	12 м²
Жилая площадь:	—
Площадь кухни:	—

В квартире:

- ✗ Кухонная мебель
- ✗ Мебель
- ✓ Холодильник
- ✗ Можно с животными
- ✗ Можно с детьми
- ✗ Телевизор
- ✓ Стиральная машина
- ✓ Балкон
- ✗ Телефон

Представитель: **Партнёр Циан**

Сдаю комфортабельную квартиру для проживания на сутки от собственника. Квартира находится в новом элитном доме. Дом расположен в 5 минутах ходьбы от остановки в территориальном центре города. Курение в квартире строго запрещено, не сдается для праздников и вечеринок. При заезде необходимо иметь паспорт.

Ссылка на объявление: https://www.cian.ru/rent/flat/283496714

© 2012 - 2026 ЦИАН. Крупнейшая и самая достоверная база данных по аренде и продаже жилой, коммерческой и загородной недвижимости - www.cian.ru









© 2012 - 2026 ЦИАН. Крупнейшая и самая достоверная база данных по аренде и продаже жилой, коммерческой и загородной недвижимости - www.cian.ru

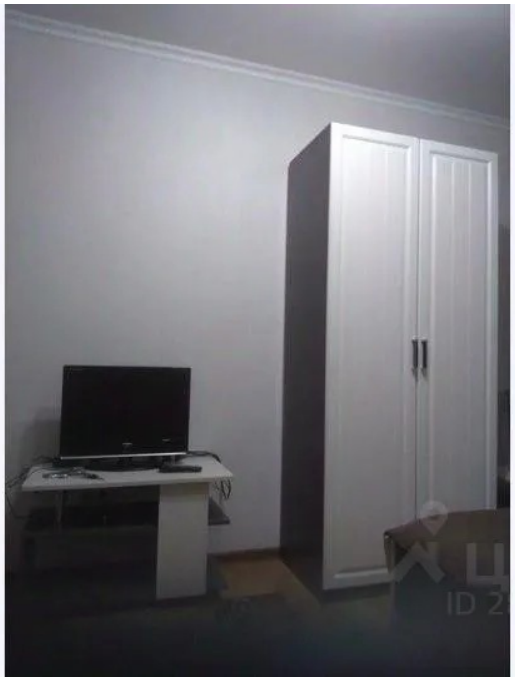







© 2012 - 2026 ЦИАН. Крупнейшая и самая достоверная база данных по аренде и продаже жилой, коммерческой и загородной недвижимости - www.cian.ru







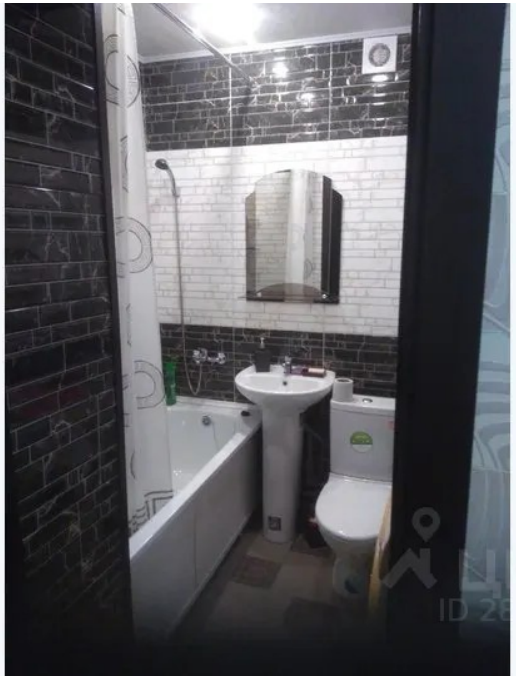

© 2012 - 2026 ЦИАН. Крупнейшая и самая достоверная база данных по аренде и продаже жилой, коммерческой и загородной недвижимости - www.cian.ru









© 2012 - 2026 ЦИАН. Крупнейшая и самая достоверная база данных по аренде и продаже жилой, коммерческой и загородной недвижимости - www.cian.ru









© 2012 - 2026 ЦИАН. Крупнейшая и самая достоверная база данных по аренде и продаже жилой, коммерческой и загородной недвижимости - www.cian.ru